

-	-----	1
- -	-----	1
.	-----	1
. -	-----	1
. .	-----	2
. /	-----	2
. 0	-----	3
. 1	-----	4
/	-----	4
0	-----	5
0 -	-----	5
0 .	-----	8
0 /	-----	10
0 0	-----	10
0 1	-----	11
1	-----	12
1 -	-----	12
2	-----	13
2 -	-----	13
2 .	-----	14
2 /	-----	15
2 0	-----	17

-

--

,

- . 4, 4, ,

.

-

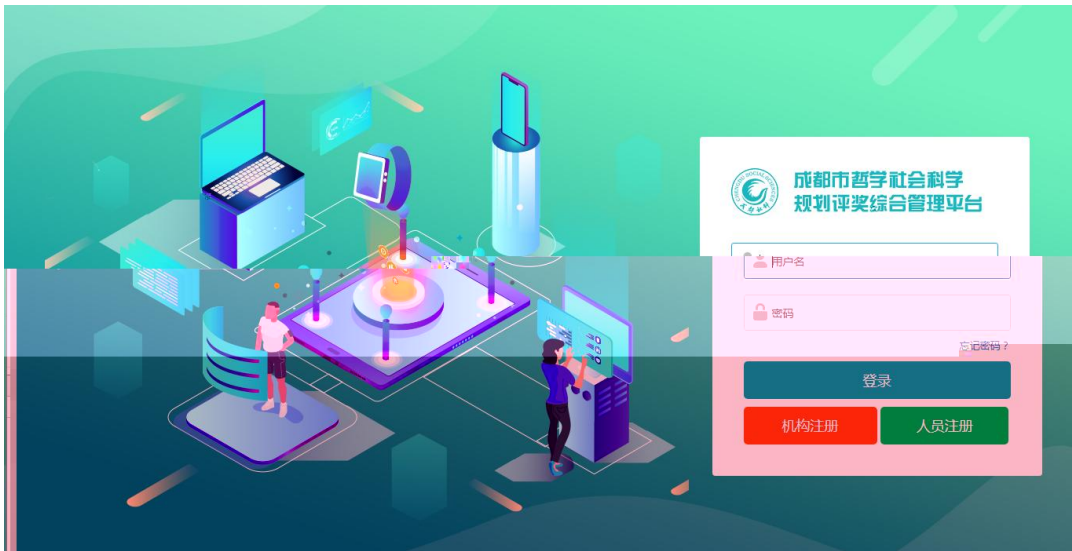

-

6 --, -44 3, . -/64, , -

7

人员基本信息

*姓名:	<input type="text"/>	*性别:	<input type="text"/>
*工作单位:	<input type="text"/>	所在部门:	<input type="text"/>
*证件类型:	身份证	*证件号码:	<input type="text"/>
*民族:	请选择	*出生日期:	<input type="text"/>
*手机号:	<input type="text"/>	*邮政编码:	<input type="text"/>
*通讯地址:	<input type="text"/>	*电子邮箱:	<input type="text"/>
专业技术职称:	<input type="text"/>	专业技术职称级别:	<input type="text"/>
*最后学历:	请选择	*最后学位:	请选择
职务:	<input type="text"/>		

登录信息

*登录账号:	<input type="text"/>
*密码:	<input type="password"/>
*确认密码:	再次输入密码 <input type="password"/>
*验证码:	<input type="text"/> 



The image shows a registration form titled "人员基本信息" (Personnel Basic Information) overlaid on a colorful background of green and purple abstract shapes. The form contains the following fields and buttons:

- 证件类型: A dropdown menu.
- 证件号码: A text input field.
- 手机号: A text input field.
- 手机验证码: A text input field with a "获取验证码" (Get Verification Code) button next to it.
- 输入新密码: A text input field.
- 再次输入新密码: A text input field.
- 提交 (Submit): A purple button.
- 已知密码, 重新登录 (Known Password, Re-login): A purple button.

/

—

.

/

—,

. 0

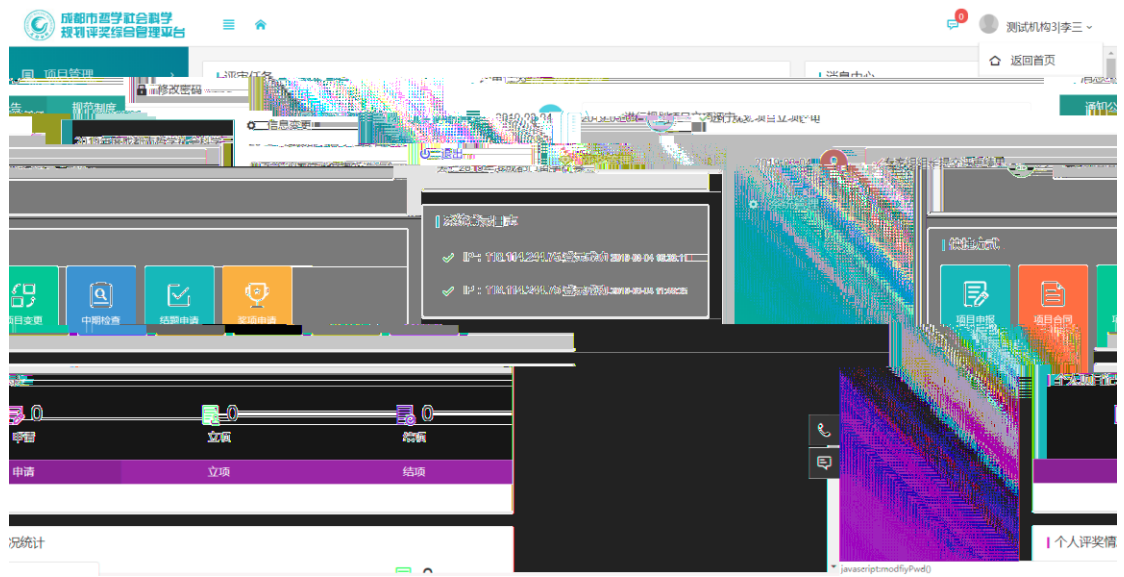

0

. 1

/



1

0

0 -

-

.

-



2

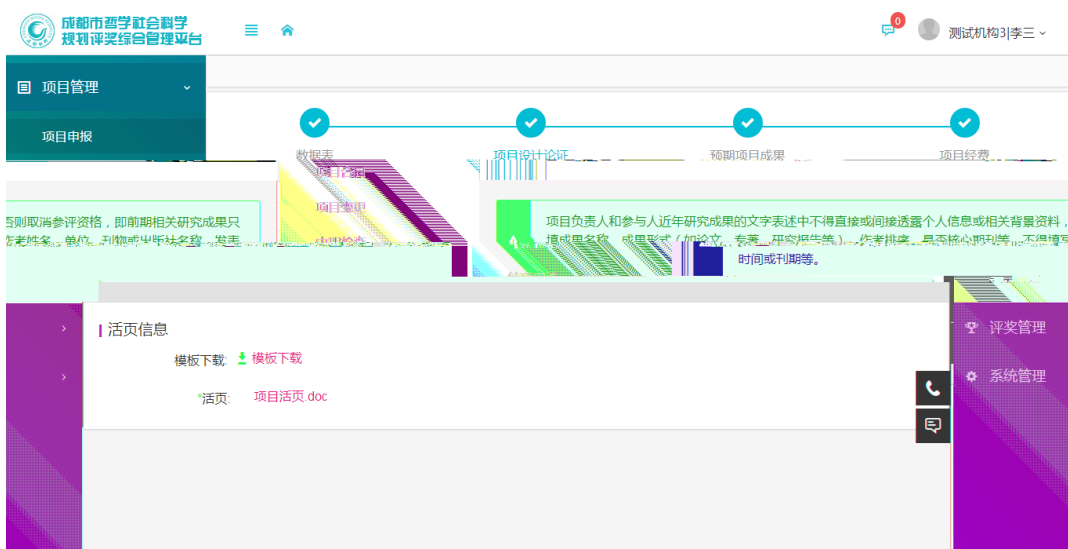

3

6

1

2

成都市哲学社会科学规划评奖综合管理平台

测试机构引李三

项目管理

- 项目申报
- 项目合同
- 项目变更
- 中期检查
- 结项申请
- 评奖管理
- 系统管理

数据表 项目设计论证 预期项目成果 项目经费

主要阶段性成果	序号	项目实施阶段(起止时间)	阶段成果名称	成果形式	承担人
	1	2019-02-20 - 2019-03-09	初稿	报告	AA
	2	2019-03-09 - 2020-02-20	终稿	论文	人员1

最终成果	完成时间	最终成果名称	成果形式	量化指标(如文稿字数等)	承担人
	2020-02-20	研究成果sss	专著	2万字以上	人员1

4

3

7



4

0 .

—

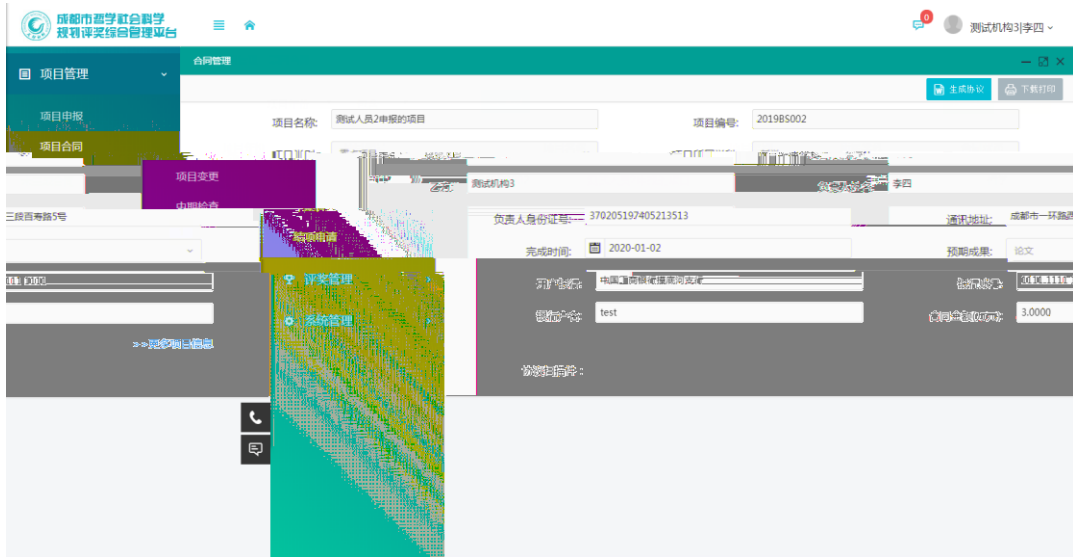

,

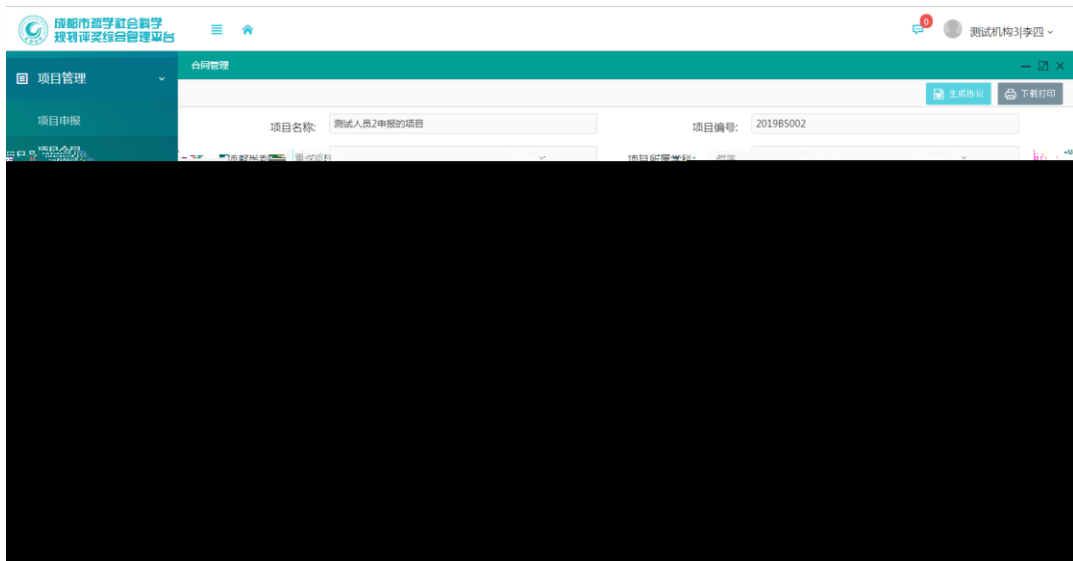

--

0 /

—

.

0 0

—

.

成都市哲学社会科学
项目评审专家管理

中期检查填报

项目管理

项目申报

项目变更

中期检查

结项申请

操作

评奖管理

系统管理

项目信息

项目名称: 测试人员4申报的项目

项目负责人: 测试人员4

经费类型: 自筹

成果形式: 研究报告

项目执行情况: 正常进行

项目管理单位: 测试机构1

项目类型: 一般项目

结题要求时间: 2019-03-30

完成时间	阶段成果名称	印证材料
2019-02-25	已完成大纲设计	测试用文档2.docx

—

0 1

—

.

—

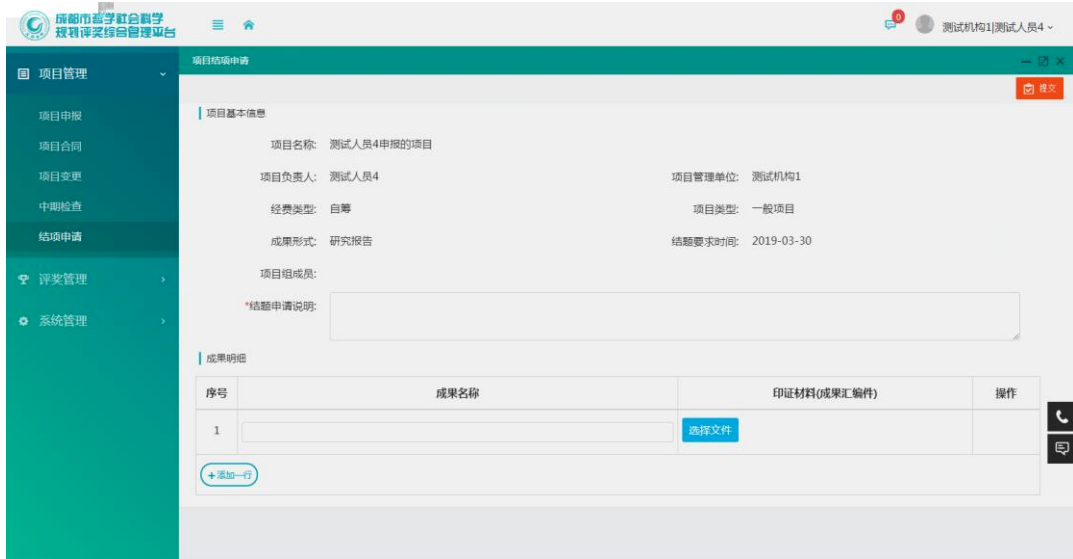

-/

1

1 -

-

.

-

.



-0

/

2

2 -

-

.

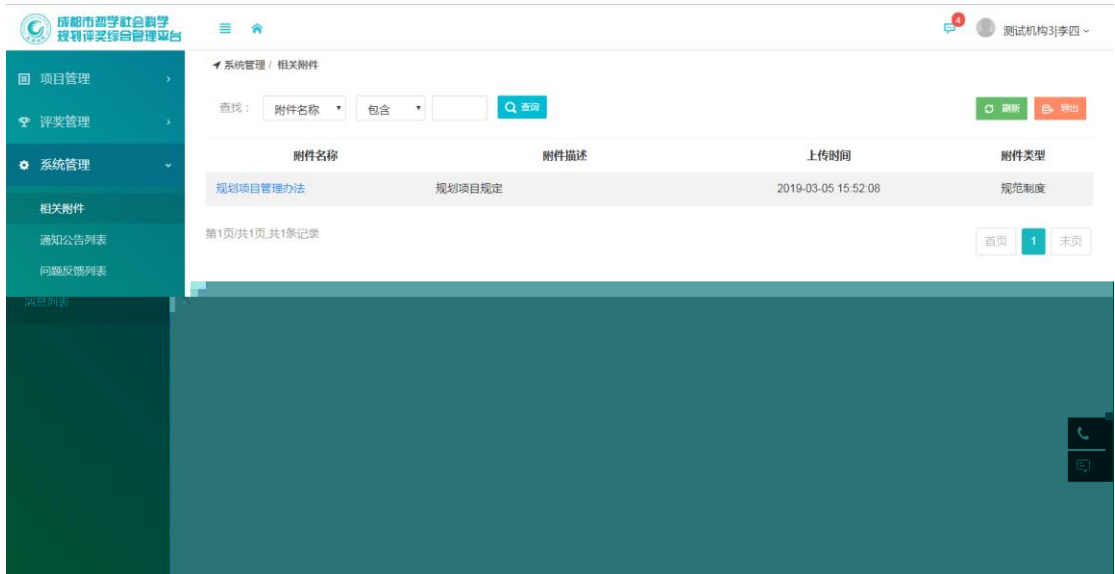

-1

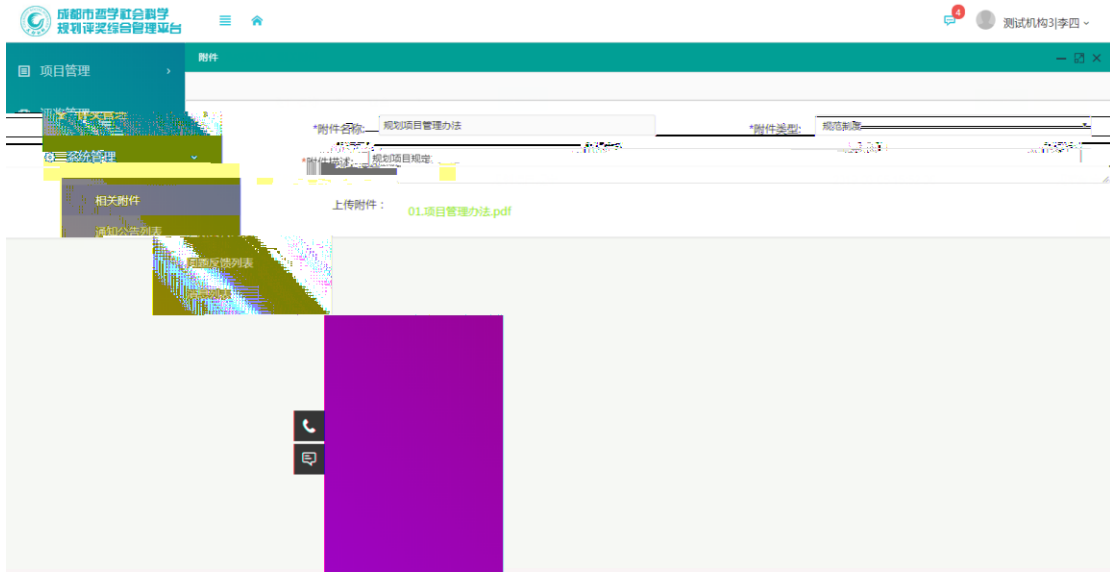

-2

2 .

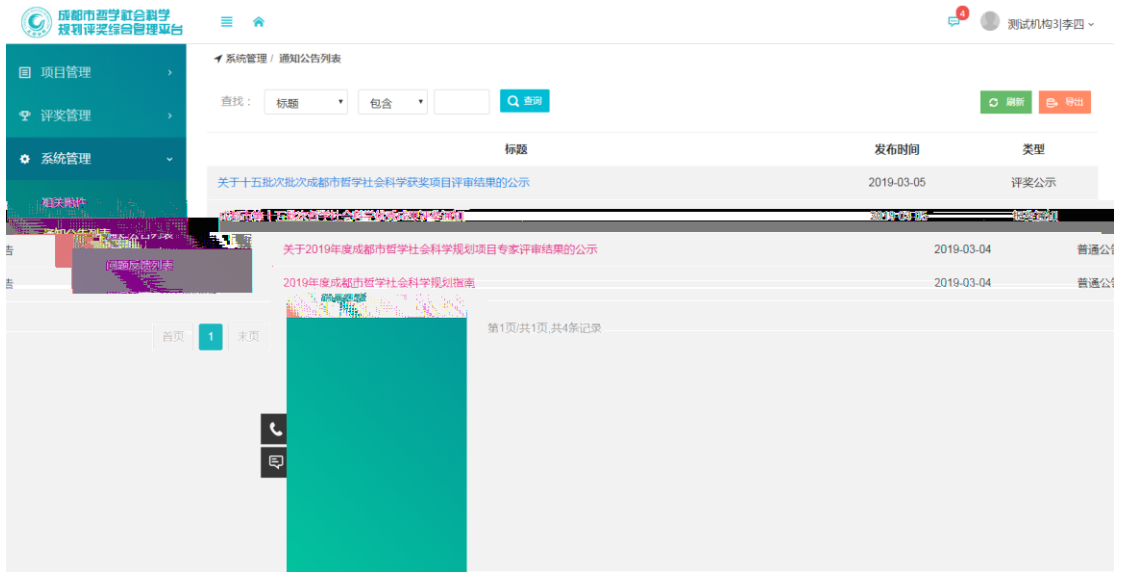

-3



-4

2 /

成都市哲学社会科学规划评奖综合管理平台

系统管理 / 问题反馈列表

查找: 反馈人 包含 查询

刷新 导出

反馈人	反馈时间	问题描述	回复人	回复时间	状态
李四	2019-03-05 15:19:18	问题反馈示例：页面布局合理			已提交

第1页/共1页,共1条记录

首页 1 末页

成都市哲学社会科学规划评奖综合管理平台

系统管理 / 问题记录反馈

反馈人员: 李四 所属机构: 测试机构3

提交时间: 2019-03-05 15:19:18 当前状态: 已处理

问题描述: 问题反馈示例：页面布局合理

问题回复:

回复人员: 回复时间:

2 0

